

TAXE 2021 D'APPRENTISSAGE

Ensemble formons les **talents** de **demain**

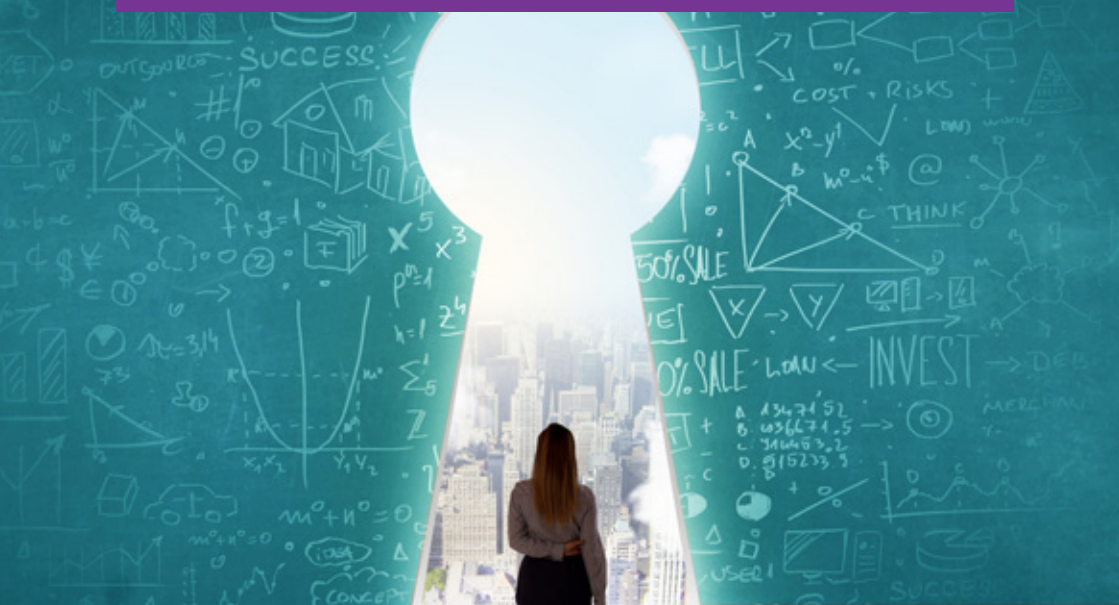

POURQUOI SOUTENIR L'IAE ?



L'École de Management de l'Université depuis 58 ans

Ce modèle original permet d'allier les avantages de l'université et l'exigence d'une grande école.

Le taux d'insertion record

Avec des cursus orientés vers l'entreprise, l'école forme des diplômés directement opérationnels et expérimentés.

Les managers péi pour La Réunion de demain

Des diplômés BAC+3 et BAC+5 sur mesure pour les entreprises locales : 88% d'entre eux sont en poste sur le territoire.

L'ÉCOLE EN CHIFFRES

91 %

Taux d'insertion
après 2 mois

85 %

Taux de réussite
au diplôme

243 €

Coût annuel
en formation initiale
0€ pour les boursiers

350

Diplômés BAC+3
et BAC+5 par an





NOS FORMATIONS

FORMATION INITIALE

Licence 3 Gestion

Master Comptabilité Contrôle Audit

Master Marketing

Master Management et Ingénierie du Tourisme

ALTERNANCE

Licence Pro Management et Gestion des Organisations

Licence Pro Métiers du Marketing Opérationnel

Licence Pro Métiers du Tourisme et des Loisirs

Licence Pro Commerce et Distribution - DistriSup

Master Gestion des Ressources Humaines

FORMATION CONTINUE

Licence Pro Management et Gestion des Organisations

Licence Pro Gestion des Organisations de l'ESS

Master MAE Création et Développement d'Entreprises Innovantes

Master Sustainable Business Management

Master 2 MAE Cadre Double Compétence

Master 2 Management des Organisations de l'ESS

Master 2 Management et Enseignement en Santé

Master 2 Pilotage des Etablissements en Santé

COMMENT VERSER VOTRE TAXE À L'IAE ?

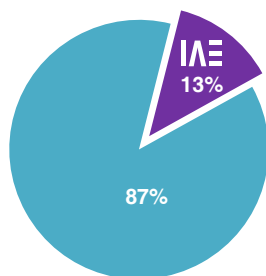

0,68% de la MS 2019

N°UAI : 9740990H

Vous pouvez affecter **13% du montant de votre taxe** (0,68% de la masse salariale) à l'IAE.

Date limite de versement : 31 mai 2021

Par virement

Pour obtenir le RIB de l'Université, contactez-nous sur caroline.miranda@univ-reunion.fr

Mettre en objet du virement : IAE TA 2021

Par chèque

à établir à l'ordre de **AGENT COMPTABLE UNIVERSITE** et à envoyer à IAE REUNION, 24 avenue de la Victoire, CS 92003, 97744 SAINT-DENIS CEDEX

IMPORTANT

Pour flécher votre versement à l'IAE et éditer votre reçu libératoire, pensez à nous retourner le bordereau de versement complété et signé*.

par email à caroline.miranda@univ-reunion.fr

ou par courrier

IAE REUNION

24 avenue de la Victoire CS 92003

97744 SAINT-DENIS CEDEX 9

* bordereau numérique à télécharger sur www.iae-reunion.fr

CONTACT



Pour toute question :

Caroline Miranda

caroline.miranda@univ-reunion.fr

06 93 33 23 64